

who

Conoce antecedentes **de las personas y empresas** con las que  
tomas relaciones comerciales

Revisión de antecedentes **públicos** con resultados  
en **segundos**



## RÁPIDO

Porque TU tiempo es ORO,  
te entregamos resultados en  
segundos



## CONFIABLE

Sabemos la importancia de  
contar con la información  
correcta.  
who sólo maneja información  
actualizada desde fuentes  
oficiales del país.



## CONFIGURABLE

Porque conocemos a nuestros  
clientes y sabemos tus  
necesidades, podrás configurar  
los parámetros obteniendo  
resultados a tu medida

# Entregamos Información de manera Rápida, Confiable y Configurable

- Dashboard Informativo
- Informes completos de los perfiles buscados
- Consultas Individuales y masivas
- Integración vía API



# Panel Informativo

- Información de las consultas realizadas
- Tasas de rechazo según los parámetros definidos
- Actividad de los usuarios

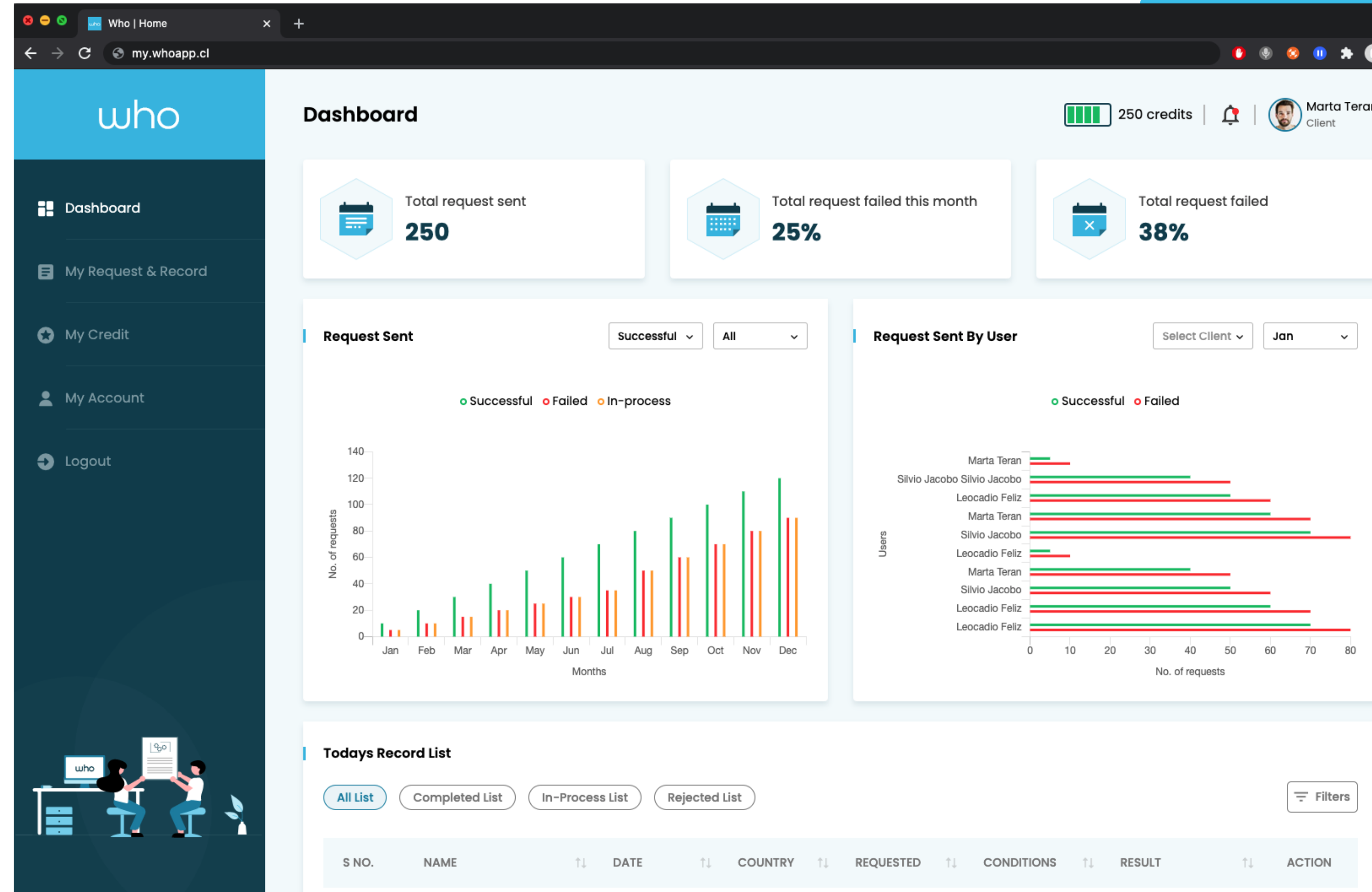

# Maneja todo en un solo lugar

- Alertas sobre Hallazgos
- Score Homónimos
- Validación de identidad
- Antecedentes Penales (10 años)
- Antecedentes Laborales (10 años)
- Antecedentes Civiles (Histórico)\*

**Request Detail** EN Send request Ventas B User

**Analytics** Identity Criminal Laboral Civil

**KEVIN XXXXX LEON**  
RUT: 16.XXX.XXX-9  
Country: Chile

Estado Final **Con Hallazgos**

Client	Empresa
Date	07-03-2022
Score	High
Credit Type	Spot
Email ID	email@whoapp.cl
Report ID	07032113/XXXX.CHL-000/50.W
Type	Pen/Lab

**Hallazgos** 1/10

**Identidad** 0/10

**Homónimos** 1/10

**Criminal** 0/10

**Laboral** 0/10

**Civil** 1/10

\*Últimos 20 registros

# Informes completos de los perfiles buscados

## - Hallazgos

cantidad de hallazgos en base a todos los antecedentes revisados

## - Homónimos

probabilidad de homónimos en los resultados entregados

## - Validación de identidad

validación sobre la correspondencia entre los datos ingresados. (nombre ingresado corresponde al rut)

## - Antecedentes Judiciales

Todas las causas penales en las que haya participado Independiente del resultado final o del estado de las causas\*

**PENAL:** Historial judicial de carácter penal de 10 años\* donde participa como imputado/querellado. Historial judicial de carácter penal de 10 años. \*

**LABORAL:** Historial judicial de carácter laboral de 10 años .

**CIVIL:** Causas históricas civiles donde participa como demandado. Limitado a los últimos 20 registros.

\* principal diferencia con certificado de antecedentes. En el certificado de antecedentes solo se incluyen las causas terminadas, donde la persona fue condenada, la causa no esté prescrita y no haya sido solicitada de eliminarse.

**Request Detail**

**GOMEZ GOMEZ BAYRON ISAAC**  
RUT: 19.7XX.XXX-9  
Country: Chile

Client: Ventas  
Date: 02-09-2021  
Score: High  
Credit Type: Spot  
Email ID: ventas@whoapp.cl  
Report ID: 02091930/Venta.CH L-000/36.W

RISK	CRIME	YEAR	DATE	RUC	COURT
Revisar	AMENAZAS CONDIC.C/PERSONAS Y PROPIEDADES ART.296 1Y2,ART.297	2021	08-04-2021	2000732XXX-K	JUZGADI
Revisar	LESIONES MENOS GRAVES.	2015	05-08-2015	1500203XXX-2	6° JUZG
Revisar	DESACATO (ART. 240 CODIGO DE PROCEDIMIENTO CIVIL).	2019	23-05-2019	1900546XXX-9	JUZGADI
Revisar	CONSUMO/PORTE EN LUG.PUB.O PRIV.C/PREVIO CONCIERTO(ART.50).	2016	15-09-2016	1600851XXX-K	6° JUZG
Revisar	CONTRA SALUD PUBLICA. ARTS. 313 A Y 313 B	2020	14-07-2020	2000609XXX-9	JUZGADI
Revisar	LESIONES MENOS GRAVES.	2020	23-04-2020	2000409XXX-2	JUZGADI

	Créditos	Precio	Precio x consulta
Bolsa	90	\$100,000	\$1,111
	500	\$420,000	\$840
	1000	\$800,000	\$800
	2000	\$1,520,000	\$760
Plan (mensual)	100	\$90,000	\$900
	300	\$260,000	\$867
	700	\$525,000	\$750
	1000	\$700,000	\$700
	1500	\$1,000,000	\$667

\* precios no incluyen IVA

- Los créditos se consumen según las bases de datos consultadas en cada solicitud:

- Penal = 1 crédito
- Laboral = 1 crédito
- Civil = 2 créditos

Ejemplo: Solicitud de Información penal (1) y civil (2) de una persona consumiría 3 créditos

who

**Seguridad y**  
**Transparencia**